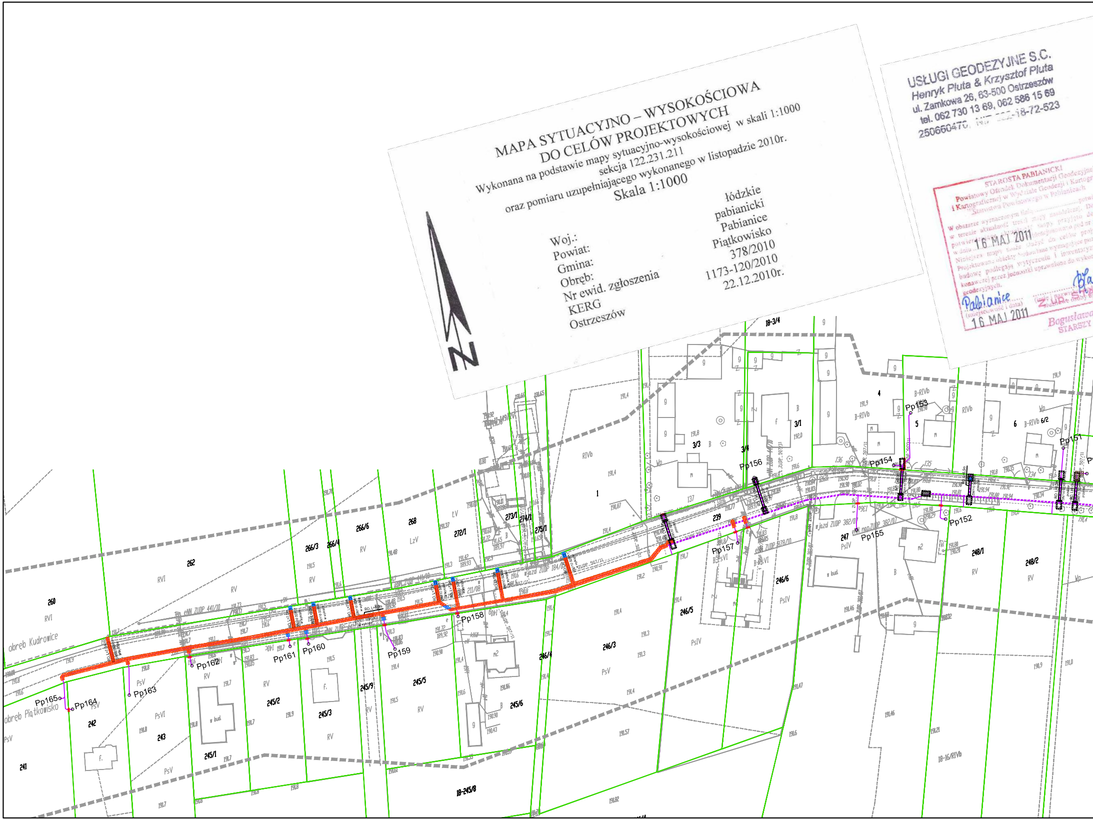
Pp151
Pp152
Pp153
Pp154
Pp155
Pp156
Pp157
Pp158
Pp159
Pp160
Pp161
Pp162
Pp163
Pp164
Pp165
obręb Kudrowice
obręb Piątkowisko
260
262
266/3
266/4
266/6
268
272/1
273/1
274/1
275/1
239
247
248/1
248/2
246/3
246/4
246/5
246/6
245/1
245/2
245/3
245/5
245/6
245/9
241
242
243
1
3/1
3/3
3/4
4
5
6
6/2
18-3/4
18-245/8
18-16/RIVb
RVI
RV
RIVb
LzV
ŁV
PsV
PsVI
PsIV
B-RIVb
N

MAPA SYTUACYJNO – WYSOKOŚCIOWA DO CELÓW PROJEKTOWYCH

Wykonana na podstawie mapy sytuacyjno-wysokościowej w skali 1:1000
sekcja 122.231.211
oraz pomiaru uzupełniającego wykonanego w listopadzie 2010r.
Skala 1:1000

Woj.:	łódzkie
Powiat:	pabianicki
Gmina:	Pabianice
Obręb:	Piątkowisko
Nr ewid. zgłoszenia	378/2010
KERG	1173-120/2010
Ostrzeszów	22.12.2010r.

USŁUGI GEODEZYJNE S.C.
Henryk Pluta & Krzysztof Pluta
ul. Zamkowa 26, 63-500 Ostrzeszów
tel. 062 730 13 69, 062 586 15 69
250660470, NIP 622-18-72-523

STAROSTA PABIANICKI
Powiatowy Ośrodek Dokumentacji Geodezyjnej
i Kartograficznej w Wydziale Geodezji i Kartografii
Starostwa Powiatowego w Pabianicach

W obszarze wyznaczonym linią .... potwi
w terenie aktualność treści mapy zasadniczej. Do
potwierdzenia aktualności mapy przyjęto do
w dniu 16 MAJ 2011 zdekretowano pod nr
Niniejsza mapa może służyć do celów proj
Projektowane obiekty budowlane wymagające poz
budowę podlegają wytyczeniu i inwentaryz
konawczej przez jednostki uprawnione do wykor
geodezyjnych.

Pabianice 16 MAJ 2011
(miejscowość i data)

(imię i nazwisko ... służbowe osoby u
Z UP. STA
Bogusława
STARSZY

GEODETA
mgr inż. Krzysztof Pluta
upr. zawodowe nr 16415

afii
erdzono
kumenty
4271/2011
ektowych
zwolenia na
ncji powy-
ywania prac
AROSTY
Jakubiak
GEODETA

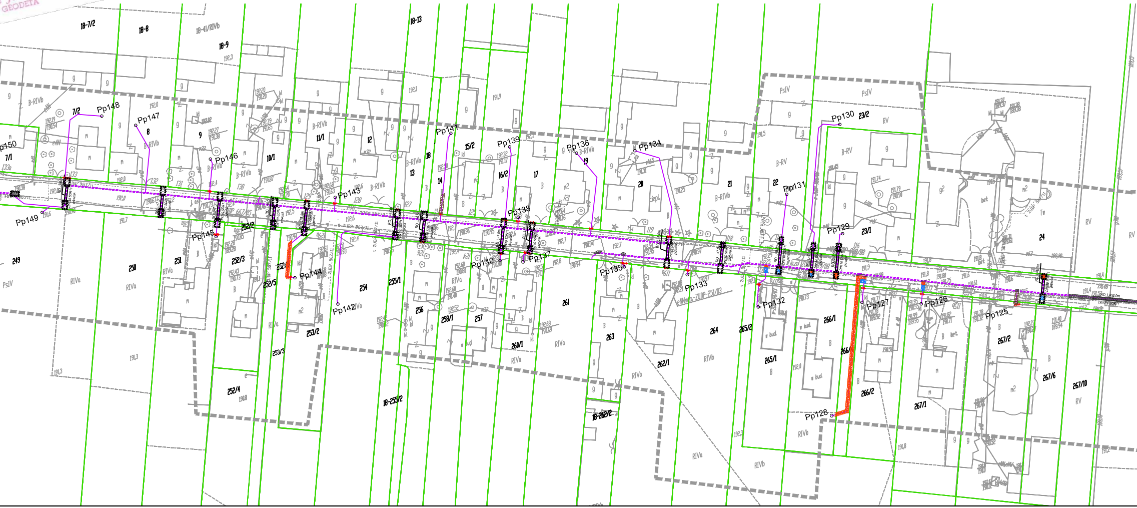

18-7/2
18-8
18-41/RIVb
18-9
18-13
Pp150
Pp149
Pp148
Pp147
Pp146
Pp145
Pp144
Pp143
Pp142
Pp141
Pp140
Pp139
Pp138
Pp137
Pp136
Pp135
Pp134
Pp133
Pp132
Pp131
Pp130
Pp129
Pp128
Pp127
Pp126
Pp125
7/1
7/2
8
9
10/1
11/1
12
13
14
15/2
16/2
17
19
20
21
22
23/2
23/1
24
249
250
251
252/2
252/3
252/4
252/5
253/2
253/3
254
255/1
18-255/2
256
257
258/1
260/1
261
262/1
18-262/2
263
264
265/1
265/2
266/1
266/2
267/1
267/2
267/6
267/10
PsIV
RIVa
RIVb
RV
B-RIVb
B-RV

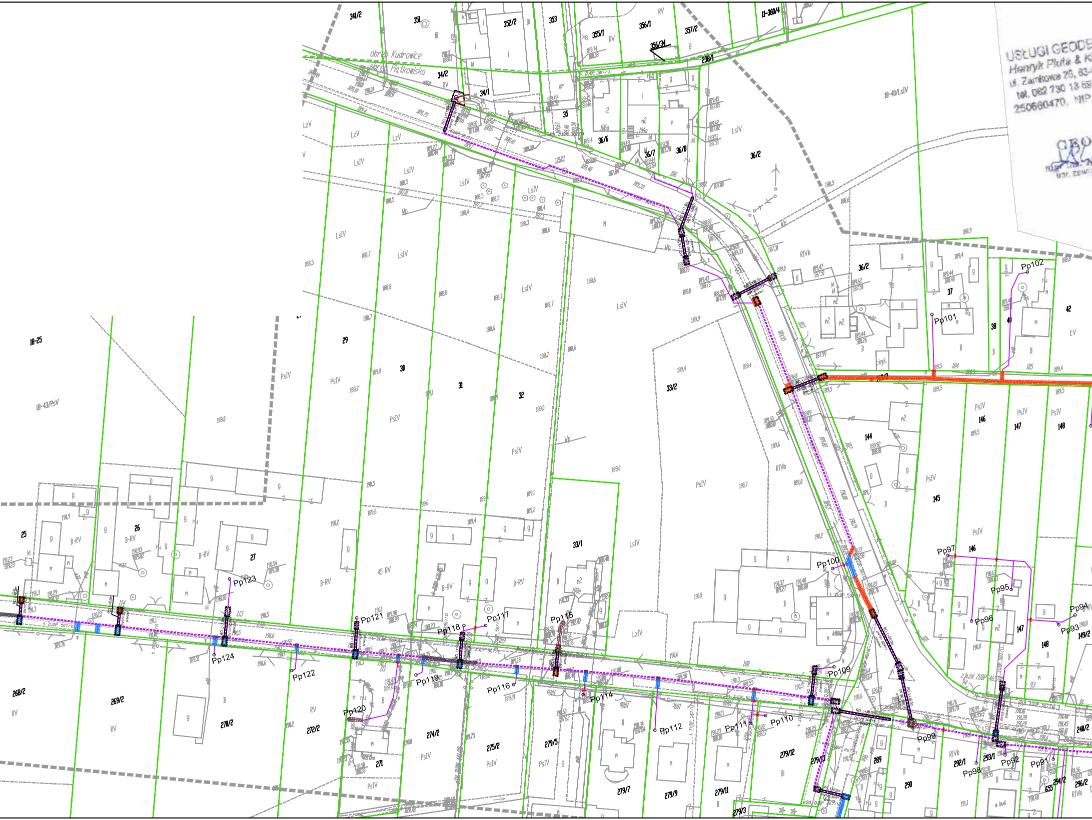
obręb Kudrowice
obręb Piątkowisko
341/2
351
352/2
353
355/1
356/1
357/2
11-360/4
356/34
238/1
34/2
34/1
35
36/6
36/7
36/8
36/2
18-40/LsIV
37
38
40
42
18-25
18-43/PsV
29
30
31
32
33/2
33/1
144
145
146
147
148
149/2
25
26
27
268/2
269/2
270/2
271
272/2
274/2
275/2
279/5
279/7
279/9
279/11
279/12
279/13
279/3
289
290
292/1
293/1
294/2
296/2
240/2
Pp91
Pp92
Pp93
Pp94
Pp95
Pp96
Pp97
Pp98
Pp99
Pp100
Pp101
Pp102
Pp109
Pp110
Pp111
Pp112
Pp114
Pp115
Pp116
Pp117
Pp118
Pp119
Pp120
Pp121
Pp122
Pp123
Pp124
ZUDP 507/11
zjazd ZUDP

USŁUGI GEODE
Henryk Płuta & K
ul. Zamkowa 26, 63-
tel. 062 730 13 68
250680470, NIP
GEO
upr. zawo

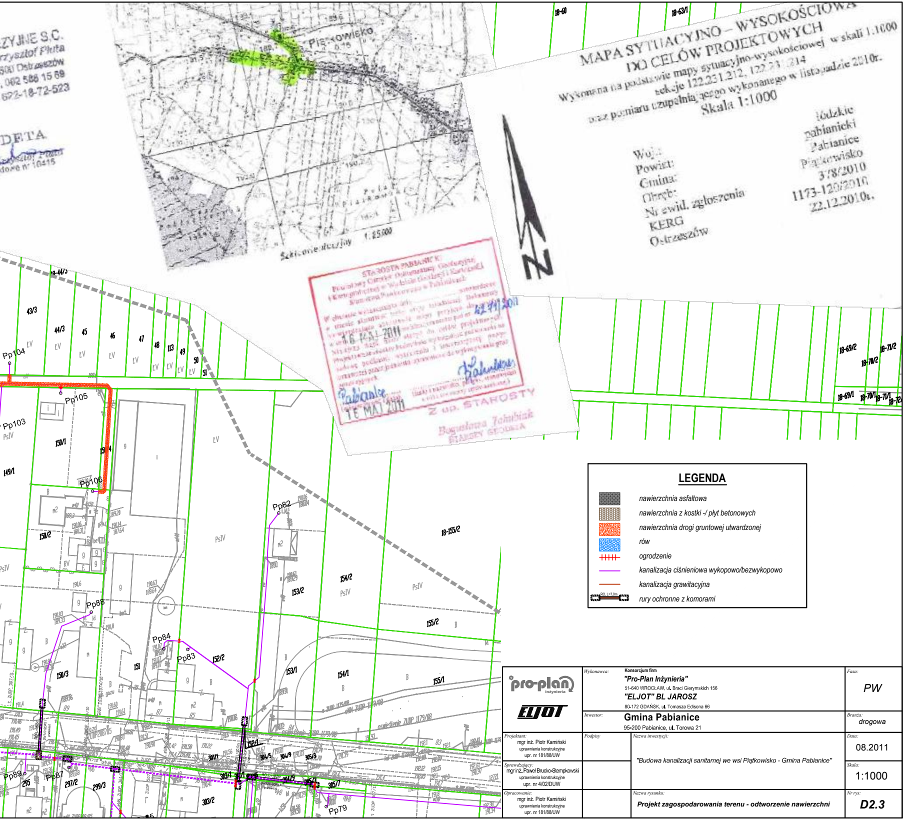
Piątkowisko
Pola Piątkowskie
Szkic orientacyjny 1:25000
18-60
18-63/1
43/3
44/3
45
46
47
48
113
49
50
51
Pp104
Pp105
Pp103
Pp106
150/1
149/1
150/2
150/3
151
Pp88
Pp84
Pp83
152/2
Pp82
153/2
154/2
153/1
154/1
155/2
155/1
18-155/2
18-69/2
18-70/2
18-71/2
18-69/1
18-70/1
18-71/1
18-72
Pp89
Pp87
Pp79
295
297/2
299/3
301/1
303/1
303/2
304/3
304/5
304/9
305/3
305/7
LV
PsIV
PsV
ZUDP 1179/08
ośw. ZUDP 1179/08

...ZYJNE S.C.
...rzysztof Fluta
...500 Ostrzeszów
... 062 586 15 69
... 622-18-72-523

...DETA
...rzysztof Fluta
...dowe nr 10415

MAPA SYTUACYJNO – WYSOKOŚCIOWA
DO CELÓW PROJEKTOWYCH

Wykonana na podstawie mapy sytuacyjno-wysokościowej w skali 1:1000
sekcje 122.231.212, 122.231.214
oraz pomiaru uzupełniającego wykonanego w listopadzie 2010r.
Skala 1:1000

Woj.: łódzkie
Powiat: pabianicki
Gmina: Pabianice
Obręb: Piątkowisko
Nr ewid. zgłoszenia 378/2010
KERG 1173-120/2010
Ostrzeszów 22.12.2010r.

STAROSTA PABIANICKI
[illegible]
16 MAJ 2011
12.11.2011
Pabianice
16 MAJ 2011
Z up. STAROSTY
Bogusława Jakubiak
STARSZY GEODETA

LEGENDA

▩	nawierzchnia asfaltowa
▨	nawierzchnia z kostki -/ płyt betonowych
🟧	nawierzchnia drogi gruntowej utwardzonej
🟦	rów
┼┼┼┼	ogrodzenie
—	kanalizacja ciśnieniowa wykopowo/bezwykopowo
—	kanalizacja grawitacyjna
RO, L=7,0m	rury ochronne z komorami

pro-plan inżynieria
ELJOT

Wykonawca: Konsorcjum firm
"Pro-Plan Inżynieria"
51-640 WROCŁAW, ul. Braci Gierymskich 156
"ELJOT" BL JAROSZ
80-172 GDAŃSK, ul. Tomasza Edisona 66

Faza: PW

Inwestor: **Gmina Pabianice**
95-200 Pabianice, ul. Torowa 21

Branża: drogowa

Projektant: mgr inż. Piotr Kamiński
uprawnienia konstrukcyjne
upr. nr 181/88/UW

Sprawdzający: mgr inż. Paweł Brucko-Stempkowski
uprawnienia konstrukcyjne
upr. nr 4/02/DUW

Opracowanie: mgr inż. Piotr Kamiński
uprawnienia konstrukcyjne
upr. nr 181/88/UW

Podpisy

Nazwa inwestycji: *"Budowa kanalizacji sanitarnej we wsi Piątkowisko - Gmina Pabianice"*

Data: 08.2011

Skala: 1:1000

Nazwa rysunku: ***Projekt zagospodarowania terenu - odtworzenie nawierzchni***

Nr rys: ***D2.3***